



คู่มือการใช้งานระบบ RMS2012
สำหรับเจ้าหน้าที่งานวัดผล

ระบบวัดผล



ระบบวัดผลนั้น เจ้าหน้าที่มีหน้าที่ในการนำเข้าสู่ข้อมูลผลการเรียนจากระบบทะเบียน
ของโรงเรียน และส่งออกข้อมูลผลการเรียนจาก RMS2012 ไปยังระบบทะเบียน

ซึ่งเจ้าหน้าที่งานวัดผล สามารถนำเข้าสู่ข้อมูลผลการเรียนได้ที่



หน้าหลัก > ระบบวัดผล > นำเข้าสู่ข้อมูลผลการเรียน

นำเข้าสู่ข้อมูลผลการเรียน จะพบกับเมนูสำหรับการนำเข้าสู่ข้อมูล ดังรูป

เลือกไฟล์ Grade และ TGrade ให้สัมพันธ์กัน เช่น ไฟล์ Grade57.txt ให้เลือก TGrade57.txt และคลิกปุ่ม
นำเข้าข้อมูล

วิธีการแปลงฐานข้อมูลผลการเรียน

เข้าสู่ระบบ ศธ.02 ให้เรียบร้อย แล้วไปที่เมนู งานวัดผล > คลิกเกรตเฉลี่ยสะสม GPA > ส่งออกข้อมูลผล
การเรียน

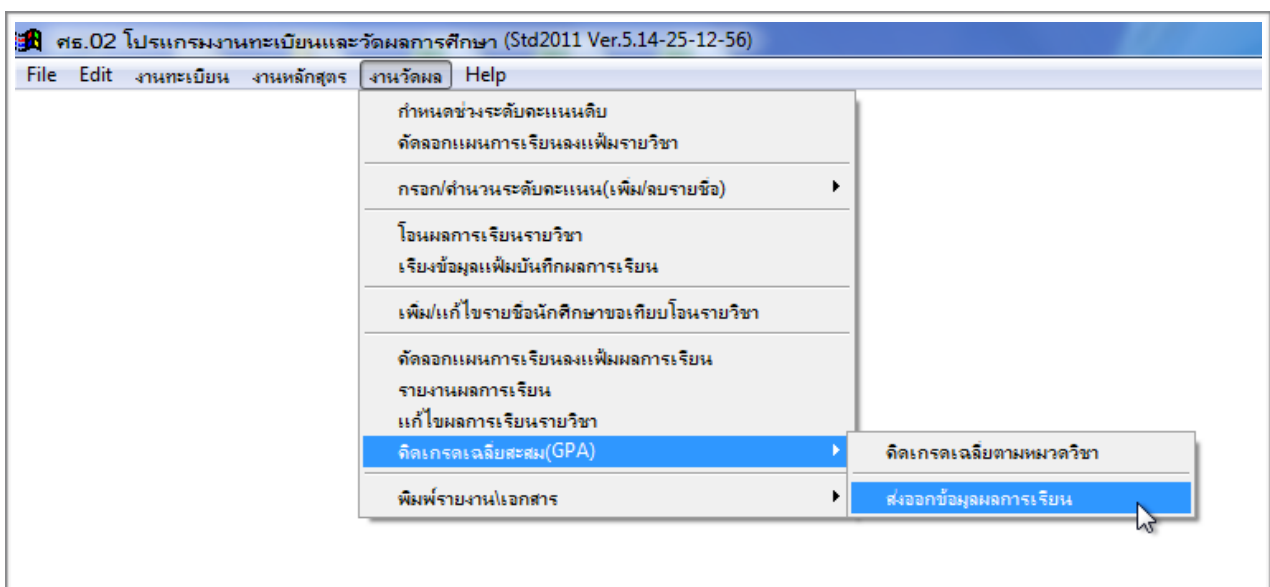

ระบบวัดผล

สำนักงานคณะกรรมการการอาชีวศึกษา
Vocational Educational Commission

ส่งออกข้อมูลผลการเรียน วิทยาลัยเทคนิคเชียงใหม่

รหัสประจำตัว

ชื่อ/ชื่อสกุล

รหัสประจำตัว	ชื่อ - นามสกุล
5621010026	นายเมธาสิทธิ์ กล้าหาญ
5621010027	นายยุทธราช สิบสอน
5621010028	นายรัตประสิทธิ์ ปัญญาทิพย์
5621010029	นายรุ่งเรือง สุวรรณ
5621010030	นายรุ่งโรจน์ สุวรรณ
5621010031	นายรุจิกร ใจมา
5621010032	นายวรกานต์ ชยาไพบูลย์
5621010033	นายวรงค์ ทิพย์ปะละ
5621010034	นายวิญญู ชุ่มวิเศษ
5621010035	นายรายุทธ ดวงแก้ว
5621010036	นายวิชัย ค่อมมี
5621010037	นายศิริวิทย์ แก้ววรรณ
5621010038	นายศุภชัย พาราวิ
5621010039	นายสรวิศ ตารวรรณ
5621010040	นายสหชาติ ชูวาลา
5621010041	นายสิงห์นามิทร์ ธิโหล

ใส่ปีของนักเรียนที่จะ Export ข้อมูล เช่น 56 และคลิกปุ่ม OK

รหัสประจำตัว

ชื่อ-นามสกุล

รวม	หน่วยกิต	หน่วยกิต	คะแนน	หน่วยกิต	คะแนน
คะแนน	ที่ลง	ที่ได้	เฉลี่ยที่ได้	สะสม	เฉลี่ยสะสม
25	20	20	1.22	37	1.72



คิดเกรดเฉลี่ยสะสม



ปัด

preview for windows 7

คลิกปุ่ม คิดเกรดเฉลี่ยสะสม

โปรแกรมจะทำการ Export ข้อมูลผลการเรียนไปไว้ที่ C:\STD2011\Export_data

ทำการ Export ให้ครบทุกชั้นปี โดยการระบุปีของเด็กนักเรียน และคลิกปุ่ม คิดเกรดเฉลี่ยสะสม

3

ระบบวัดผล



การกำหนดระยะเวลาการบันทึกคะแนนเก็บ

เจ้าหน้าที่งานวัดผลสามารถกำหนดวันที่ต้องส่งผลการเรียนได้ที่ งานวัดผล > กำหนดระยะเวลาการบันทึกข้อมูลคะแนนเก็บ

กลุ่มของข้อมูล	บังคับส่งข้อมูลภายในเวลาที่กำหนด	วันเดือนปีที่ต้องส่งข้อมูล
งาน	<input checked="" type="checkbox"/>	10 <input type="text"/> มีนาคม <input type="text"/> 2558 <input type="text"/>
ทดสอบ	<input checked="" type="checkbox"/>	10 <input type="text"/> มีนาคม <input type="text"/> 2558 <input type="text"/>
จัดพิสัย	<input checked="" type="checkbox"/>	10 <input type="text"/> มีนาคม <input type="text"/> 2558 <input type="text"/>
กลางภาค	<input checked="" type="checkbox"/>	10 <input type="text"/> มีนาคม <input type="text"/> 2558 <input type="text"/>
ปลายภาค	<input checked="" type="checkbox"/>	10 <input type="text"/> มีนาคม <input type="text"/> 2558 <input type="text"/>

บังคับให้ส่งข้อมูลตามวันที่กำหนด

ระบุวัน เดือน ปีที่ต้องส่งข้อมูล

บันทึกปุ่มบันทึกข้อมูล

หากเป็นสัปดาห์แก่ผลการเรียน เจ้าหน้าที่งานวัดผล สามารถเปิดระบบให้เป็นสัปดาห์แก่ผลการเรียน เพื่อใคร่ครูประจำวิชา สามารถแก้ไขข้อมูลคะแนนเก็บ ของนักเรียนที่มีผลการเรียนเป็น ม.ส. / ม.พ. / 0 ได้

สัปดาห์แก่ผลการเรียน

- ครูผู้สอนสามารถแก้ไขผลการเรียนเฉพาะนักเรียน ม.ส. / ม.พ. / 0 เท่านั้น
- ทำการเคลียร์ข้อมูล ม.ส. / ม.พ. / 0 ที่ประมวลผลไว้ก่อนหน้านี้

กรุณาเลือกภาคเรียน/ปีการศึกษา

เลือกภาคเรียน/ปีการศึกษา

บันทึก ยกเลิก

ระบบวัดผล

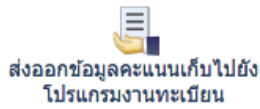

การส่งออกข้อมูลผลการเรียนไปยังโปรแกรมงานทะเบียน

เจ้าหน้าที่งานวัดผลสามารถส่งออกผลการเรียนของครูประจำวิชาที่ได้ที่ งานวัดผล > ส่งออกข้อมูลคะแนนเก็บไปยังโปรแกรมงานทะเบียน

เลือกวิชาในการส่งออกข้อมูล

รหัสสถานศึกษา :

ระดับชั้น

กรุณาเลือกภาคเรียน/ปีการศึกษา

คะแนนครูที่ต้องการ

ส่งออกเฉพาะนักเรียนที่มีคะแนนเก็บตั้งแต่ 1 คะแนนขึ้นไป
การคลิกตัวเลือกนี้จะมีประโยชน์สำหรับบางสถานศึกษาที่มีการเรียนการสอนให้กับกลุ่มนักเรียนที่สอนบางคน โดยครูผู้สอนจะต้องบันทึกคะแนนเก็บตั้งแต่ 1 คะแนนขึ้นไป เพื่อให้มีข้อมูล Export ออกมา หากนักเรียนคนใดที่ไม่ได้เรียนในกลุ่มนั้นๆ ให้ใส่คะแนนเป็น 0 หรือ ไม่ต้องทำการบันทึกคะแนนใดๆ

ส่งออกเฉพาะข้อมูล ผ่าน/ไม่ผ่าน (วิชากิจกรรม)

โดยสามารถเลือกส่งออกทีละระดับชั้น หรือส่งออกตามรายชื่อครูผู้ได้ หากต้องการส่งออกข้อมูลผลการเรียนทั้งหมด ให้เลือกตัวเลือกดังรูปภาพ

หลังจากส่งออกข้อมูลคะแนนเก็บมาเรียบร้อยแล้ว จะได้ไฟล์ฐานข้อมูลคะแนนเก็บออกมา โดยถ้าส่งออกข้อมูลคะแนนเก็บทั้งหมดจะได้เป็นไฟล์ชื่อ db.csv ทำการระบุที่จัดเก็บไฟล์



การนำเข้าข้อมูลคะแนนเก็บไปยังโปรแกรมระบบทะเบียน

เข้าสู่ระบบ ศธ.02 ให้เรียบร้อย แล้วไปที่เมนู งานวัดผล > โอนผลการเรียนรายวิชา

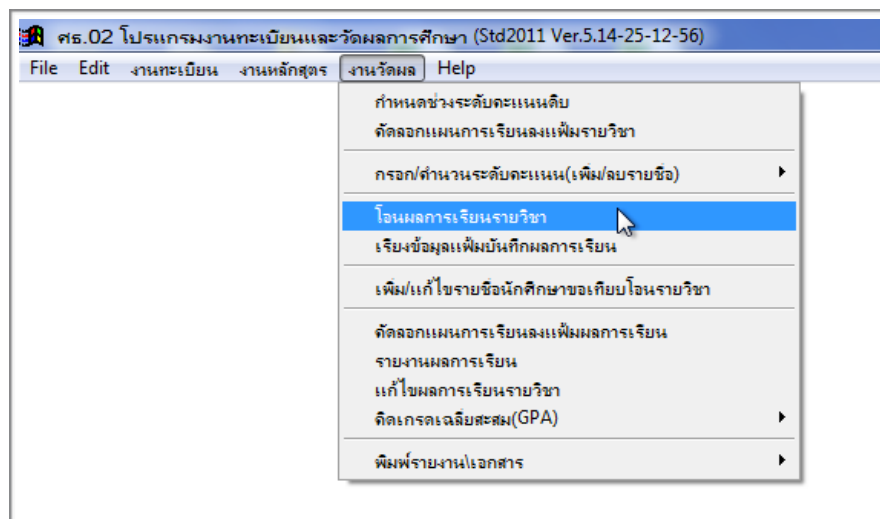

ระบบวัดผล

รหัสแฟ้มวิชา	ภาคเรียน/รหัสวิชา	กลุ่มวิชา/สาขาที่เรียน	Chk
▶ FIL2467.dbf	S/25563105-2203563105094045027	56310509	<input checked="" type="checkbox"/>
FIL2468.dbf	S/25563105-2203563105104045027	56310510	<input checked="" type="checkbox"/>
FIL2525.dbf	S/25573102-0004563103032023019	56310303	<input checked="" type="checkbox"/>
FIL2531.dbf	S/25563000-7001553103012023008	55310301	<input type="checkbox"/>
FIL2534.dbf	2/25542000-1102542106038081047	54210603	<input type="checkbox"/>
FIL2535.dbf	2/25542000-1102542106048081047	54210604	<input checked="" type="checkbox"/>
FIL2537.dbf	2/25563111-2109543104084044039	54310408	<input checked="" type="checkbox"/>

จะปรากฏหน้าต่างในการนำเข้าข้อมูลคะแนนเก็บให้คลิกที่ไอคอน



จะมีหน้าต่างยืนยันโอนข้อมูลคะแนนให้ตอบ Yes

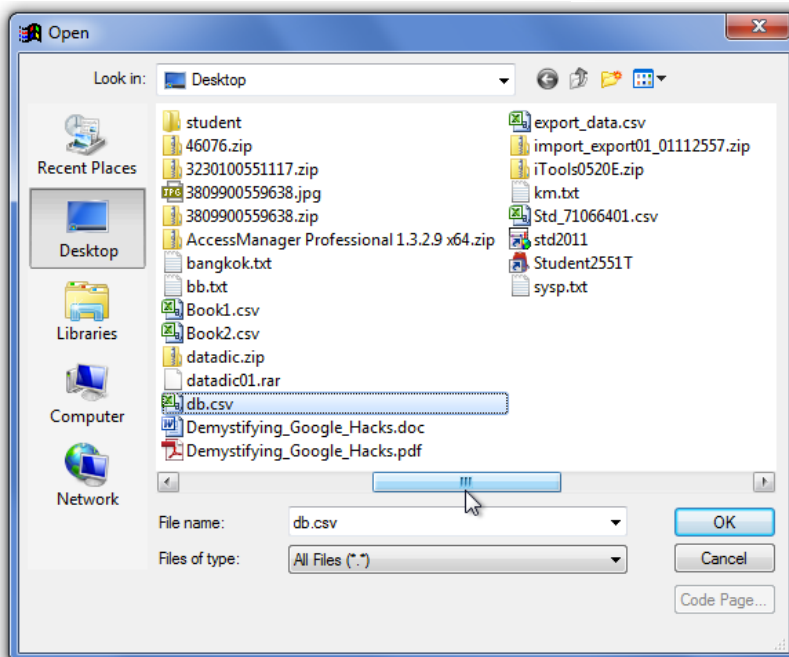
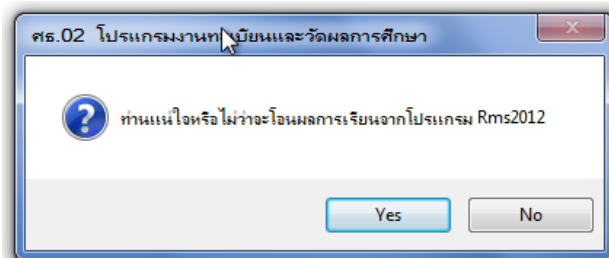

ทำการเลือกไฟล์ฐานข้อมูลคะแนนที่ได้จาก RMS2012 ตอบ Ok เพื่อทำการโอนข้อมูลคะแนนเก็บเข้าสู่ ศร.02

**ก่อนโอนคะแนนเข้าสู่ศร.02 ทุกครั้ง ควรทำการ Backup ฐานข้อมูลก่อนการโอนทุกครั้ง เพื่อป้องกันฐานข้อมูลเสียหาย*